

檔 號：

保存年限：

愛上大自然文教有限公司 函

地址：10573臺北市松山區民生東路五段153-8號

承辦人：林雨亭

電話：02-37653617

Email：nature@i3nature.com.tw

受文者：高雄醫學大學

發文日期：中華民國113年10月21日

發文字號：愛自然宣字第1131021001號

速別：普通件

密等及解密條件或保密期限：普通

附件：如文 (113102100028_1131021001_Attach1.jpg, 113102100028_1131021001_Attach2.jpg, 113102100028_1131021001_Attach3.jpg, 113102100028_1131021001_Attach4.jpg, 113102100028_1131021001_Attach5.jpg, 113102100028_1131021001_Attach6.jpg, 113102100028_1131021001_Attach7.jpg, 113102100028_1131021001_Attach8.jpg, 113102100028_1131021001_Attach9.jpg)

主旨：寒假辦理「2025生態素養冬令營」暨參展「2025臺灣國際昆蟲博覽會Taiwan International Insect Exhibition」

說明：愛上大自然文教將於114年寒假辦理【大樹聚 島航去】2025生態素養冬令營共七個梯次，暨參展2025第六屆臺灣國際昆蟲博覽會活動。

- 一、2025生態素養冬令營日期1/18~2/9，招生涵蓋大班-九年級學員，依不同課程分齡參加，詳細請見網站 www.i3nature.com.tw。
- 二、冬令營課程主題為：①甲蟲營(2天)、②池上單車生態營(4天3夜)、③節肢小怪獸營(4天3夜)、④宜蘭生態農場營(3天2夜)、⑤蘭陽山野求生營(5天4夜)、⑥小琉球海龜營(5天4夜)。
- 三、課程內容包括：探索大自然感受生命活力從昆蟲世界開始、走讀在地臺灣原生動植物、喧賓奪主外來種異鄉客、

收文文號：1130012929

誰的路殺、陷阱窗殺、浪浪動物殺手？里山里海倡議、淨山淨灘從減少購物開始、愛物惜物不跟風購物、臺灣飽島剩食傳說、食魚教育在地優先、家禽家畜換肉率等素養議題。

四、提醒各位師長與家長：①依我國法令規定，辦理外出營隊與過夜營隊，招生單位需自有旅行社執照，不可向他人靠行或向外縣市旅行社借牌，才是合法有保障的營隊。②愛上大自然文教合法開立統一發票給每位學員家長，不以「非營利協會」包裝公司營利行為。③「愛上大自然文教」與「愛上大白熊旅行社」合法登記，兩單位共同經營，課程皆為學員、講師、助教，投保足額南山人壽平安保險，讓您安心放心。

五、2025「第六屆臺灣國際昆蟲博覽會Taiwan International Insect Exhibition」日期時間為2025/1/25(六)10:00~18:00，地點在臺北花博爭艷館，預計200家攤位超過400桌以上，歡迎免費參觀；愛上大自然文教連續四年參展，現場免費贈送獨家【兜與鋤大海報】尺寸60*84公分共200張，詳細內容請見網站 www.i3nature.com.tw 或依主辦單位臉書說明。

正本：全國大專院校、彰化南投各級學校、南臺灣各級學校

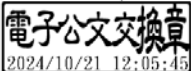
副本： 2024/10/21 12:05:45

大樹聚島航去

Meet Up Formosa

2025生態素養冬令營



現在就上網報名

www.i3nature.com.tw

nature@i3nature.com.tw

甲蟲營 1/18~1/19 .2/8~2/9.兩天不過夜.大班~2年級

臺北師大公館校區。新竹陽明交通大學



台灣Pay

池上單車生態營 1/21~1/24.四天三夜.3~9年級

節肢小怪獸營 1/21~1/24.四天三夜.1~7年級

宜蘭生態農場營 1/22~1/24.三天兩夜.1~7年級

蘭陽山野求生營 2/3~2/7.五天四夜.2~8年級

小琉球海龜營 2/3~2/7.五天四夜.3~9年級

臺中車站。新竹車站。桃園車站。臺北車站

宜蘭車站。池上車站。屏東車站(臺南車站)

歡迎來電.簡訊

(02) 3765-3617

0933-158-010

2025臺灣國際昆蟲博覽會

Taiwan International Insect Exhibition

1/25(六) 10:00~18:00

臺北花博爭艷館

免費免門票.世界最大昆蟲博覽會



愛上大自然文教有限公司 LoveNature Culture Education Co., Ltd. 週一~週五 09:30~17:30 ✨合法開立統一發票給家長,不使用協會包裝公司營利行為
 愛上大白熊旅行社 LoveBear Travel Service Co., Ltd. 交通部觀光署166800號 旅行品質保障協會北2441號 ✨合法自有旅行社執照,不向他人與外縣市借牌

兜與鍬

Rhino Beetle vs. Stag Beetle

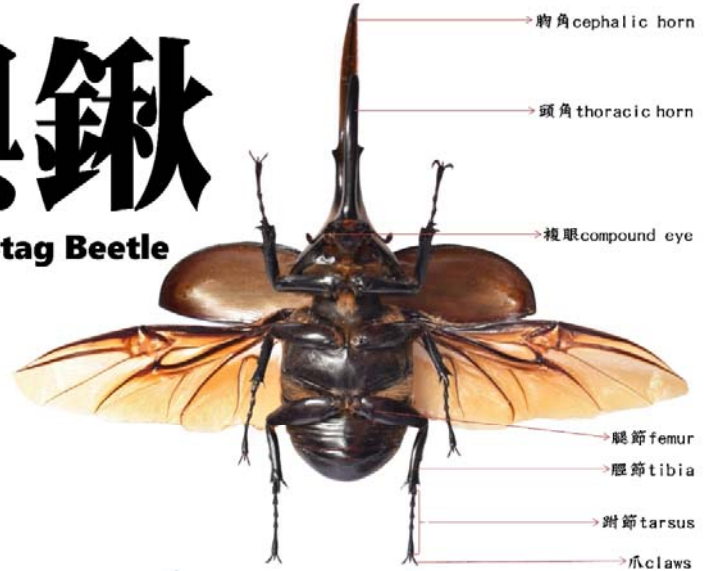
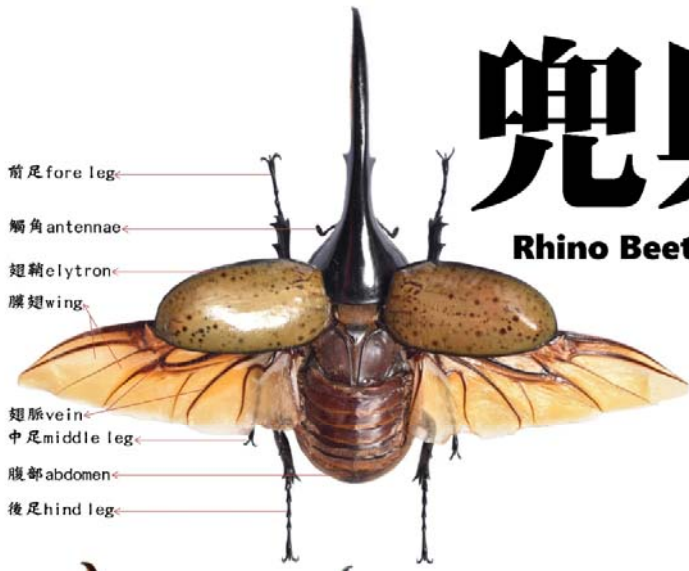

Dynastes hercules ♂
長戟人兜蟲
世界最大兜蟲 赫克力士

Chalcosoma caucasia ♂
高加索南洋大兜蟲
亞洲最大兜蟲

Cheironotus parryi ♂
派瑞長臂金龜 非兜蟲
外型與保育類臺灣長臂金龜非常相似



Prosopocoilus giraffa ♂
長頸鹿鍬形蟲
世界最大鍬形蟲

Dorcus titanus palawanicus ♂
巴拉望巨扁鍬形蟲
世界最大扁鍬形蟲

Mesotopus tarandus ♂
大黑隱鍬形蟲
外型黑亮 非洲最大兜形蟲

Hexarthrus parryi ♂
橘背叉角鍬形蟲
脾氣火爆鍬形蟲

Hexarthrus mandibularis ♂
巨顎叉角鍬形蟲
世界第二大兜形蟲



Allotopus moellenkampi ♂
黃金鬼鍬形蟲
全身閃耀黃金般光澤

Phalacrognathus muelleri ♂
彩虹鍬形蟲
有全世界最美麗鍬形蟲之稱

Homoderus mellyi ♂
螞蟻鍬形蟲
頭部造型像極螞蟻的身體

Cyclomatus metallifer ♂
美他力佛細身赤鍬形蟲
大顎可以比身體還要長



www.i3nature.com.tw



愛上大自然文教有限公司 冬夏令營 生態旅遊
愛上大白熊旅行社有限公司 招生1-9年級學員
昆蟲營, 求生營, 海龜營, 鯨豚營, 農場營, 飛羽營, 仿生營, 單車營等
(02) 3765-3617 (三線) 【版權所有 請勿翻印】 2024.1000刷



Allomyrina dichotoma ♂
獨角仙
臺灣產最大型兜蟲

Odontolabis siva parryi ♂
鬼隱鍬形蟲
臺灣產最大型扁鍬形蟲

Lucanus formosanus ♂
臺灣深山鍬形蟲
臺灣特有種鍬形蟲

Neolucanus maximus vendlii ♂
大圓翅鍬形蟲
臺灣產大型鍬形蟲 大顎俗稱龍牙

Dorcus titanus sika ♂
臺灣扁鍬形蟲
臺灣平地與低山最常見鍬形蟲

①甲蟲營 1/18(六)~1/19(日):兩天不過夜:大班~2年級:32位: 臺北師大公館校區教學研究大樓<二樓>201 教室:阿楷老師 ☺

②甲蟲營 2/08(六)~2/09(日):兩天不過夜:大班~2年級:32位: 新竹陽明交通大學綜合一館<二樓>218 教室:犀牛老師 ☺

2025 第一天 第二天

8:00 8:30 早安! 臺北師大 or 新竹陽明交大報到!
Good morning! 學員報到!

8:30 至 12:00

超級變變變
完全變態大利多
生存策略轉換器官
昆蟲旺族鞘翅目
百萬昆蟲家族之首
38萬種水陸空機甲兵團

黑道昆蟲大會師
明星兜鍬排行榜
熱帶南美洲 vs. 赤道東南亞
六足戰甲點點名
臺灣鍬形蟲英雄榜
大鍬. 豔鍬. 鋸鍬. 鬼鍬. 矮鍬. 深山鍬



午休 用餐、午休、好心情 用餐、午休、再出發

13:30 至 17:30

小心蟲族硬漢
無距離活體觸摸觀察課
各國兜鍬. 金龜子等甲蟲

捕蟲網與誘集採集工具戶外課
紅網. 綠網. 白網使用時機
彈簧框. 九米長. 縮伸竿好多種

甲蟲飼養箱 DIY
活體鍬形蟲帶回家
臺灣產鍬+果凍+水苔



17:30 開心回家! 分享所學! 開心回家! 期待再相見!

②池上單車生態營 1/21(二)~1/24(五); 四天三夜: 3-9 年級; 25 位; 新竹車站、桃園車站、臺北車站、宜蘭車站、池上車站; 住宿: 伯朗三號民宿; 犀牛老師 & 在地講師群

2025	第一天	第二天	第三天	第四天
上午	<p>學員火車站報到 新竹車站、桃園車站 臺北車站、宜蘭車站、池上車站</p> <p>火車上的課程 ① 四天課程說明 ② 車上美味餐點</p>	<p>池上自行車道¹ 伯朗大道 無汽機車 畫框、金城武樹</p> <p>騎單車來回約 5 公里 ↑ ↓ 騎單車來回約 6 公里</p> <p>池上自行車道² 天堂路 無汽機車 月亮鞦韆</p>	<p>花東縱谷北行 火車出發玉里 臺東池上 → 花蓮玉里</p> <p>東部臺灣黑熊教育館 黑熊的故鄉 卓溪玉里保育熊讚</p>	<p>池上環鄉車道 四輪傳動 六人腳踏車 由大人駕駛</p> <p>↑ 四輪車約 7 公里</p> <p>金色豐收館 池上農會碾米廠 特優好米帶回家</p>
下午	<p>小隊時間 成員破冰、自我介紹 小隊名、小隊呼、小隊歌</p> <p>小試身手 慢速鐵馬障礙賽 龜速單車接力賽</p>	<p>池上自行車道³ 環圳支線 無汽機車 大水車、大觀亭</p> <p>↑ 騎單車來回約 7 公里</p> <p>大坡池好生態 國家級重要濕地 斷層形成的天然湖泊</p>	<p>花東縱谷任我行 玉富自行車道 無汽機車 東里鐵馬驛站下午茶</p> <p>↑ 騎單車來回約 20 公里</p> <p>騎跨秀姑巒大橋 歐亞板塊遇上菲律賓板塊 世界唯一跨雙板塊單車道</p>	<p>地雞町 在地米食好滋味 佐日式老建築</p> <p>火車上的複習課 ① 如果我是冷冬臺灣黑熊 ② 登山露營防熊熊鈴製作</p>
晚上	<p>戶外夜遊 伯朗大道步行夜觀 拜訪東臺灣夜間生物</p> <p>夜宿伯朗三號民宿 冬季暖風 · 陪伴入夢 四人套房 · 兩人一床</p>	<p>臺東小夜曲 天堂路走路夜遊 尋訪稻田冬夜精靈</p> <p>住宿伯朗三號民宿 一夜好眠 · 補充體力 四人套房 · 兩人一床</p>	<p>花東縱谷南回 火車回程池上 花蓮玉里 → 臺東池上</p> <p>夜宿伯朗三號民宿 田野蟲鳴 · 稻香好夢 四人套房 · 兩人一床</p>	<p>家長火車站接回 池上車站、宜蘭車站 臺北車站、桃園車站、新竹車站</p> <p>學習滿滿疲憊又開心 期待下回再相見</p>

2025	第一天	第二天	第三天	第四天
<p>上午</p> 	<p>節肢小怪獸出發噶瑪蘭 新竹車站, 桃園車站 臺北車站, 宜蘭車站</p>  <p>車上的預習課 專車前往林美山 四天課程簡介</p>	<p>蟲邊故事 怪獸們的親戚關係 蛛形, 軟甲, 倍足, 唇足</p>  <p>動物數字學 分類學中的密碼 奇異數字的意義</p>	<p>網絡高手 終極強韌蛋白質 打造跨領域技能</p>  <p>跳躍機甲 節肢結構仿生術 打造反作用力關節</p>	<p>有鉗節肢獸 夾子獸的趨同演化 捕食, 求偶, 競爭, 用餐</p>  <p>怪獸食物網 肉食, 植食, 雜食, 腐食 一圈一圈打造生態系</p>
<p>下午</p> 	<p>繪蟲大師 具象節肢小怪獸 拉近想像與現實</p>  <p>與小怪獸的距離 跟人類很不一樣 外骨骼與血體腔</p>	<p>八眼株式會社 蜘蛛家族的技能包 獵食, 偽裝, 靜電旅行</p>  <p>蜘蛛跨域生物學 表面張力的極致 水面佇立藝術</p>	<p>尖叫又蜈蚣 細讀長短腳百足蟲 用知識趕走恐懼</p>  <p>比強大更強大 節肢獸之間的競爭 體型, 速度, 力量, 武器</p>	<p>足之世界王者 波浪前進小短腿 不吃土, 懸忌腺, 男女有別</p>  <p>穿鞋鬧鐘 實驗設計列變因 重複計算推公式</p>
<p>晚上</p> 	<p>夜間穿越線 遠征小怪獸微棲地 鞭蠍, 馬陸, 鼠婦, 蜘蛛</p>  <p>夜宿佛大會館 一夜好眠。元氣滿百 兩人套房。一人睡一床</p>	<p>黑蜘蛛任務 微光中的搜捕任務 森夜尋覓八腳怪</p>  <p>夜宿佛大會館 補充能量。明天再學 兩人套房。一人睡一床</p>	<p>蟲蟲來找碴 審視好萊塢視角 尋覓不合理的可愛</p>  <p>夜宿佛大會館 太平洋的風。睡得香甜 兩人套房。一人睡一床</p>	<p>專車出發宜蘭車站 小達人準備回程 宜蘭車站, 臺北車站 桃園車站, 新竹車站</p>  <p>回家分享所學 期待下次再見</p>

2025	第一天	第二天	第三天
<p>上午</p>  <p>火車啟程蘭陽平原 新竹車站·桃園車站 臺北車站·宜蘭車站 專車出發蜂采館 蜂和日麗甜蜜蜜 養蜂人家親自解說 蜂場品嚐現採蜂蜜蜂膠</p>	<p>絕佳山景自然步道 森呼吸健行梅花湖 延途動植物看不完</p>  <p>林道玩很大 鳥類·昆蟲·兩槽爬蟲 溪蝦·花草葉木遊戲</p>	<p>綠茶園採茶趣 晨露未散冬瓜山 採收鮮嫩有機茶葉</p>  <p>茶博士真功夫 茶農揉茶烘茶教學 DIY 手作綠茶帶回家</p>	<p>下午</p>  <p>張美阿嬤農場 黑鼻笑笑羊·水豚君 梅花鹿·山羌·袋鼠·兔豚鼠</p> <p>村長阿嬤農場點心 三星蔥油餅·冰淇淋脆餅 雞蛋糕·紅豆餅·Q 彈小米圈</p>
<p>下午</p>  <p>天才小釣手 乾淨安全水域 學員釣魚試身手</p>  <p>八卦網魚水歡 安全護欄池塘 撒網捕魚好手氣</p>	<p>梅花湖大自然教室 清泉綠蔭魚鴨成群 安全電動船遊湖趣</p>  <p>農場動物森友會 林間大豬小豬互動 大廳內狐獴嬉戲</p>	<p>探訪冬夜精靈 農場夜間生態解說 DIY 天燈與陀螺競賽</p>  <p>夜宿香格里拉農場 好好睡。山嵐入眠 四人套房。一人一床</p>	<p>火車回程 家長接回 宜蘭車站·臺北車站 桃園車站·新竹車站</p>  <p>開心回家。分享所學 打勾勾。下次見</p>
<p>晚上</p>  <p>冬季觀星夜遊 DIY 搓湯圓柴燒烤火晚會 農場戶外夜間觀察</p>  <p>住宿香格里拉農場 睡飽飽。明天再出發 四人套房。一人睡一床</p>	<p>探訪冬夜精靈 農場夜間生態解說 DIY 天燈與陀螺競賽</p>  <p>夜宿香格里拉農場 好好睡。山嵐入眠 四人套房。一人一床</p>	<p>火車回程 家長接回 宜蘭車站·臺北車站 桃園車站·新竹車站</p>  <p>開心回家。分享所學 打勾勾。下次見</p>	<p>冬季觀星夜遊 DIY 搓湯圓柴燒烤火晚會 農場戶外夜間觀察</p>  <p>住宿香格里拉農場 睡飽飽。明天再出發 四人套房。一人睡一床</p>

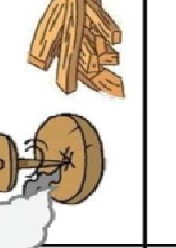
2025	第一天	第二天	第三天	第四天	第五天
上午	<p>小勇士火車站出發 臺中,新竹,臺北,宜蘭</p> <p>車上的預習課 專車前進頭城大溪 小隊海岸任務分配</p> 	<p>快狠準輕兵器實戰 壓力下的專注力 吹箭獵物訓練</p> 	<p>弓箭射手實戰 手眼協調訓練準頭 獵人必備技能</p> 	<p>山林緊急庇護所 帳棚架設法實戰 搭建地點選擇要點</p> 	<p>訓練成果驗收 山野求生小勇士 授獎結業式</p> 
下午	<p>海能量補給站 DIY 親取東北角潔淨海水 煮海鹽帶回家</p> <p>鬥智山野動物 機關算盡動動腦 林間陷阱投放時機</p> 	<p>叢林變色龍秘技實做 狡猾迷彩為求生 野地狩獵術</p> 	<p>外出親水森林步道 拜訪亞熱帶溪谷 石礮步道取炊煮溪水</p> <p>野夫炊煙 DIY 野蔬竹筒湯 香菇竹筒飯</p> 	<p>四方林靶場震撼教育 散彈槍真槍實彈射擊 體驗空氣手槍,示範狙擊槍</p> <p>車上的複習課 溫故知新可為師 求生達人知識滿滿</p> 	<p>夜遊觀察夜行動物 戶外昆蟲電影院 星光美味派對</p> <p>住宿佛大會館 山嵐晚風。山景入夢 兩人套房。一人一床</p> 
晚上	<p>英雄會相見歡 認識小隊成員 小隊呼,小隊歌</p> <p>夜宿佛光大學會館 一夜好眠。元氣飽滿 兩人套房。一人一床</p> 	<p>夜遊尋訪兩棲爬蟲 戶外加演高蛋白野味 食用昆蟲燈光誘集</p> <p>住宿佛大會館 準備就寢。明天再戰 兩人套房。一人一床</p> 	<p>野外生存關鍵課 荒野有毒動植物 可食用動植物</p> <p>夜宿佛光大學會館 倒頭就睡。充電飽飽 兩人套房。一人一床</p> 	<p>專車出發宜蘭車站 小勇士解散回程 宜蘭,臺北,新竹,臺中</p> 	

2025	第一天	第二天	第三天	第四天	第五天	
上午	<p>學員火車站報到 臺北車站,新竹車站 臺中車站,屏東車站</p> <p>車上的預習課 海龜營課程簡介 五天四夜不輕鬆</p> 	<p>海龜DIY 讓海龜續住在大海 手作海龜帶回家</p> <p>航向琉球嶼 交通船乘風破浪 往唯一珊瑚礁島前進</p> 	<p>冬季戀灘 杉福漁港沙灘淨灘 回收海廢特攻隊</p> <p>環保素養藝術行動 拼創海龜 巧手創意</p> 	<p>麻花捲任務 交通船順風起程 回航臺灣島</p> <p>乘風破浪找海龜 小琉球里海倡議 海洋與人類共好</p> 	<p>澤龜失落天堂 跟風後的退燒棄養 安置澤龜生態農場</p> <p>龜友派出所 真鱷龜,擬鱷龜,地圖龜 斑龜,側頸龜,長頸龜等</p> 	<p>澤龜失落天堂 跟風後的退燒棄養 安置澤龜生態農場</p> <p>龜友派出所 真鱷龜,擬鱷龜,地圖龜 斑龜,側頸龜,長頸龜等</p> 
下午	<p>鯊出來沒 拜訪屏東鯊阿嬤 三十萬隻甲魚超級宿舍</p> <p>投放專業餌料 靜靜等待害羞軟殼龜 品嚐讓人驚不住爆米花</p> 	<p>陸域玩很大 望海亭→美人洞→花瓶岩 →中澳沙灘 邊走邊玩</p> <p>海龜不害羞 美麗礁岸上 尋找海龜悠閒身影</p> 	<p>礁島上有鹿 小琉球梅花鹿家族 讓小鹿療癒你的心</p> <p>龜鹿賽跑 一步一腳印慢活競賽 草食獸 VS. 龜鱉日</p> 	<p>海龜救傷中心 海生館後場 南臺灣最專業救援隊 海龜各種急救案例</p> <p>海洋標本典藏館 不只專業醫救 還有大量一級收藏</p> 	<p>關廟護生園區 一群羊,兩頭牛 還有熱情洋溢的鸚鵡</p> <p>生物坦克蘇卡達 全臺最大陸龜收容園 探訪世界第三大陸龜</p> 	<p>關廟護生園區 一群羊,兩頭牛 還有熱情洋溢的鸚鵡</p> <p>生物坦克蘇卡達 全臺最大陸龜收容園 探訪世界第三大陸龜</p> 
晚上	<p>海龜人生一片片 做好行前功課 為小琉球行打底</p> <p>夜宿東港綠芳水岸民宿 一夜好眠。明早啟航</p> 	<p>殊途同龜 陸龜,海龜,澤龜 三個好龜蜜</p> <p>夜宿小琉球海明珠民宿 補充體力。充電飽飽</p> 	<p>夯霸之夜 享樂不忘愛地球 烤肉也能很環保</p> <p>夜宿小琉球海明珠民宿 倒頭就睡。明天再衝</p> 	<p>海洋總動員 海龜親朋好友們 顛覆海中生物三觀</p> <p>住宿東港綠芳水岸民宿 滿腦子龜。海洋入夢</p> 	<p>家長火車站接回 臺南車站,臺中車站 新竹車站,臺北車站</p> <p>難忘南臺灣之旅 期待夏季再見面</p> 	<p>家長火車站接回 臺南車站,臺中車站 新竹車站,臺北車站</p> <p>難忘南臺灣之旅 期待夏季再見面</p> 