

秘書處
113. 2. 27
收文



CREATE HOPE
in the WORLD

高雄市港都扶輪社 函

ROTARY CLUB OF CHENGKUNG SUNGHIARB CITY
高雄市 801 港都區成功一路266號14樓
TEL : (07) 2347171 FAX : (07) 315-1122
E-Mail : khcity-rc26416@umail.hinet.net

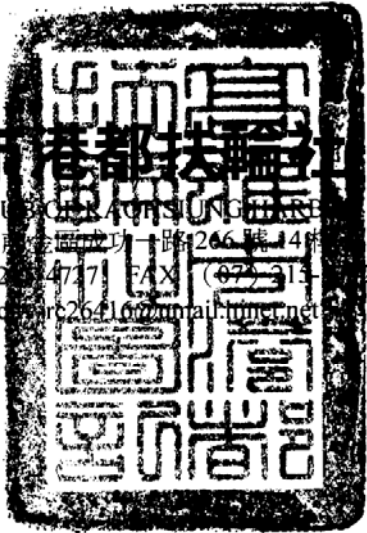

高港都扶興字第 012 號
中華民國 113 年 02 月 20 日

受文者：高雄市各大學校

速別：普通

主旨：函知本社 112 學年度下學期高雄港都扶輪社資優獎學金開放受理申請時間，惠請貴校於 113 年 03 月 25 日(一)前代為公告本社獎學金訊息，申請學生經本社審核錄取後，另行通知並頒發獎學金每名新台幣三萬元整，相關事項詳如說明及附件。

說明：1. 本學期資優獎學金開放申請期間，自 113 年 03 月 01 日至 03 月 25 日止。
2. 自行申請者請至學校領取表格或 mail 至 khcity-rc26416@umail.hinet.net 索取說明與申請表，申請文件請直接以電子郵件寄至本社。

附件：(一)高雄市港都扶輪社資優獎學金申請頒發辦法要點(二)申請必備文件(三)申請書(四)檢查表。

正本：國立中山大學、國立高雄科技大學(建工校區)、國立高雄科技大學(第一校區)、國立高雄科技大學(楠梓校區)、文藻外語大學、高雄醫學大學、國立高雄師範大學、國立高雄大學、國立高雄餐旅大學、高雄義守大學、樹德科技大學、正修科技大學、輔英科技大學、高苑科技大學

副本：國際扶輪 3510 地區總監辦事處、本社社友

社長 陳聯興



附件一：

高雄市港都扶輪社資優獎學金申請及頒發辦法要點：

- 一. 獎助對象：凡就讀於高雄地區各大學學生或研究生(含碩士生、尚未取得博士候選人資格之博士生)，得向本社申請本項獎(助)學金，學生可以自行申請本獎學金或由學校推薦申請。本項獎學金基於公平原則扶輪社友子女、當學期應屆畢業生、大學一年級上學期新生不得申請之。
- 二. 受獎學生將於 6 月份於本社授證晚會時頒發。
- 三. 本社收到申請書件，將由本社獎學金委員會作書面審核，若有需要將擇期安排面談後決定之。本獎學金的審核由委員會合議審查綜合考量申請人各種特質。不一定以經濟弱勢或是在學成績做唯一考量！
- 四. 受獎人應遵守事項：
 - A. 受獎學生於出席本社例會領取獎學金前，應提交一篇 300 字以內受獎感言，未按時繳交者，即取消受獎資格。
 1. 研究生：需附帶提出本人研究主題與未來延續性相關之報告。
 2. 大學生：需附帶提出本人一年內參與社團或志工服務之證明文件。
 - B. 受獎學生在領取獎學金期間，須與本會保持聯絡，並親自出席領取獎學金；否則即取消受獎資格。
 - C. 受獎學生在領取獎學金期間，需配合本社參與社區、職業、國際服務等活動；每學期(7/1~12/31, 1/1~6/30)參加本社活動至少一次，一年內應參加活動至少二次。
 - D. 受獎學生在應領取獎學金期間，因行為不良受校方記過以上之處分時，本社即取消受獎資格。
 - E. 受獎學生在領取獎學金期間休學者，則自動取消受獎資格。
- 五. 申請人必須符合下列成績標準
成績(1)智育：80 分以上 德育：80 分以上
- 六. 本獎學金設立之目的在於鼓勵及培養優秀學子，並讓學生對扶輪有所認知與瞭解，運用其所學專長積極參與社會服務，將其抱負逐夢踏實，以期在日後能培養「取之於社會，用之於社會」的服務精神。
- 七. 本獎學金屬於資優獎學金非清寒獎學金，但成績資優之清寒者將列為評比考量。家境清寒者請檢附區公所或鄉鎮公所級以上單位開立之清寒證明或低收入證明文件僅供評審參考。
- 八. 本獎學金由港都扶輪社內提供四名獎學金名額，經審查當次申請者的實際狀況，得由港都社友外加上增額獎學金名額，名額及金額由社友個人自由認捐。

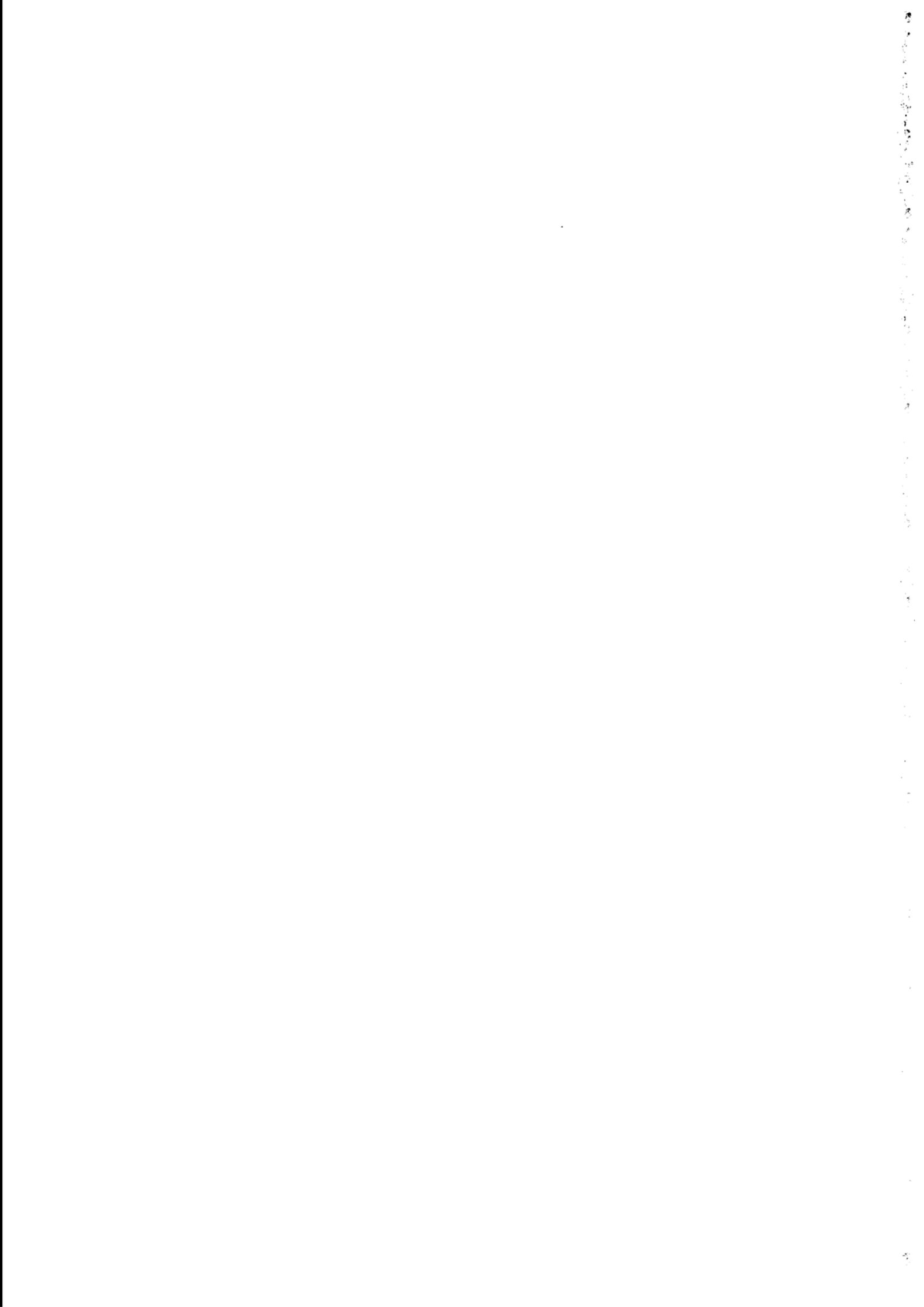

附件二：

申請必備文件：(文件不符將不另行通知及不予退件)

1. 申請書一份。(如附件)
2. 申請學期之前一學期成績單一份，碩一生以大學前一學年度上、下學期之成績單一份(以學校教務處正式申請用印為準，須註明班成績排名或排名序比。)
3. 申請當學年或學期末請領其他獎學金或 "補助" 證明書一份。(如已經獲得其他獎學金並同時領取本獎學金者，將予以取消!)
4. 在學證明文件一份，可用學生證正、反面影印本。(在職專班或在職進修者請勿申請!)

說明:休學中或當學期剛復學或該學年之下學期將應屆畢業不得申請，除非提出研究所錄取即將升學的證明。

5. "指導老師" 推薦書一份說明申請人學術成績，學習態度，抱負，研究主題或 "值得嘉許事由"。專長或研究主題(研究生)。
6. 自傳一份，詳述家庭狀況及對未來學習或就業抱負，及未來獎學金運用方式。
7. 專業證照或考試及格證明或獲獎證明(如有)，另特殊專長 樂器或語言或是藝術攝影等等)
8. 曾參與社團服務."重大比賽獲獎證明" 或志工服務證明文件。
9. 對港都扶輪社認知文章一篇約 500 字。
10. 戶口名簿影印本一份。
11. 清寒證明須以區公所或鄉鎮公所以上單位出具證明為準。或上年度父母綜合所得綜合稅單:如不用繳稅者，提出稅捐單位免稅證明。
12. 個人相片請附上電子檔大頭照貼於申請書上。
13. 以上申請文件以 Word 編排並轉成單一 PDF 檔以電子郵件寄本社信箱。(註:申請文件不收紙本一律以完整電子檔 mail 寄送至 khcity-rc26416@umail.hinet.net，謝謝)。



高雄市港都扶輪社獎學金申請書

(註：若申請表格不敷使用請自行影印或 mail 至 khcity-rc26416@umail.hinet.net 索取!)

*申請表-請使用電腦打字填入資料請勿手寫，謝謝配合。

姓名 (中文) (中譯英文)		學校	
科系年級 或研究所			大頭照片貼處 (電子檔)
性別			
出生地			
永久地址	電話:		
通訊地址	地址:		
	電話:		
	行動電話:		
	e-mail:		
成績	1. <input type="checkbox"/> 智育: _____ 2. <input type="checkbox"/> 德育: _____		

各類文件是否齊全：(參閱應備文件說明附件二)

申請必備文件：(註：請用 WORD 編排成一份並轉成 PDF 檔，不符合之申請將不予受理)

申請書一份。

申請學期之前一學期成績單一份，碩一生以大學前一學年度上、下學期之成績單一份(以學校教務處正式申請用印為準，須註明班成績排名或排名序比。)

申請當學年或學期末請領其他獎學金或 "補助" 證明書一份。(如已經獲得其他獎學金並同時領取本獎學金者，將予以取消!)

在學證明文件一份，可用學生證正、反面影印本。(在職專班或在職進修者請勿申請!)

說明：休學中或當學期剛復學或該學年之下學期將應屆畢業不得申請，除非提出研究所錄取即將升學的證明

"指導老師" 推薦書一份說明申請人學術成績，學習態度，抱負，研究主題或 "值得嘉許事由"。專長或研究主題(研究生)。

自傳一份，詳述家庭狀況及對未來學習或就業抱負，及未來獎學金運用方式。

研究主題(研究生需附上研究內容)。

檢專業證照或考試及格證明或獲獎證明(如有)，另特殊專長 樂器或語言或是藝術攝影等等)

曾參與社團服務，"重大比賽獲獎證明" 或志工服務證明文件。

對港都扶輪社認知一篇 (500 字)。

戶口名簿影印本一份。

如要檢附清寒證明須以清寒證明須以區公所或鄉鎮公所以上單位出具證明為準。或上年度父母綜合所得綜合稅單：如不用繳稅者，提出稅捐單位免稅證明。

個人相片請附上電子檔大頭照貼於申請書上。

申請文件請以電子檔一份寄至高雄市成功一路 266 號 14 樓(港都扶輪社收)或 mail 至 khcity-rc26416@umail.hinet.net

獎勵標準：成績 * 智育：80 分以上 * 德育：80 分以上

請註明目前情況：

1.生活來源：家庭供應半工半讀其他

2.居住情況：在校寄宿在外租屋寄宿親友家

3.是否申請助學款：有 無

4.是否是港都扶青團團員：是 否

5.是否曾領取港都扶輪社獎學金：是領過次 未領過

6.是否參加過港都扶輪社的社區服務活動：是 參加過幾__次(請出示證明) 否

申請人簽名：

社評審意見：

通過：

不通過(理由)：